

Rapportage

Randenbroek Schuilenburg

Versie: 2.3.0 Build: 535

Releasedatum: 14-11-2013

Datum: 18-11-2016, tijd: 09:56:01

1 Projectgegevens

1.1 Samenvatting

Eigenschap	Waarde	Eenheid
Projectnaam	Randenbroek Schuilenburg	
Omschrijving	Randenbroek Schuilenburg	
Modaliteit	Weg	
Weerfile	Soesterberg	
Totale lengte van de route	3438	m
Berekend	Groepsrisico's	
Gemiddelde afstand tot de contouren		
Contour	Afstand	
1/j	m	
10-5	Niet aanwezig	
10-6	Niet aanwezig	
10-7	Niet aanwezig	
10-8	Niet aanwezig	
Oppervlak onder de contouren		
Contour	Oppervlak	
1/j	m ²	
10-5	Niet aanwezig	
10-6	Niet aanwezig	
10-7	Niet aanwezig	
10-8	Niet aanwezig	

1.2 Versies

Onderdeel	Versie	Datum
RBM_II.exe	2.3.0 Build: 535	14/11/2013
Parameters	1.3.	14/11/2013
Weer	1.0	24-8-2012
Scenariobestand	nvt	24-8-2012
Stoffenbestand	Niet ingevuld	24-8-2012
Helpbestand	2.2	24-8-2012
Systeemdatum	-	18-11-2016

1.3 Werkgebied

Punt	X-waarde	Y-Waarde
Linksonder	155000	460000

Rechtsboven 160000 465000

1.4 Algemene gegevens

Eigenschap	Waarde
Projectnaam	Randenbroek Schuilenburg
Omschrijving	Niet ingevuld
Extra informatie	Geen informatie
Projectcode	Niet ingevuld
Datum afronding	Niet ingevuld
Uitgevoerd door	
Analist	R. Polman
Telefoon	0307023167
E-mail	r.polman@rudutrecht.nl
Bedrijf	RUD Utrecht
Postadres	
Postcode	Niet ingevuld
Plaats	Utrecht
In opdracht van	
Naam	mevr. C. Heezen-Jansen
Telefoon	Niet ingevuld
E-mail	Niet ingevuld
Organisatie contactpersoon	Gemeente Amersfoort
Postadres	Niet ingevuld
Postcode	Niet ingevuld
Plaats	Amersfoort

1.4.1 Weer: Soesterberg

Eigenschap	Waarde	Eenheid
Weerstation	Soesterberg	
Specificaties	CPR 18E pag. 4.34	
Aantal windrichtingen	12	
Aantal weersklassen	6	
Begin van de dag (hh:mm)	08:00	
Begin van de nacht (hh:mm)	18:30	
Meteo gegevens		
Meteo gegevens		
Weerstabili	B D D D E F	
Windsnelh	m/s 3,0 1,5 5,0 9,0 5,0 1,5	
6:0	o/o 2,000 1,500 2,600 1,500 0,000 0,000	
0:1	o/o 3,700 1,700 2,900 1,400 0,000 0,000	
1:1	o/o 2,200 1,200 1,700 1,000 0,000 0,000	
1:2	o/o 2,300 1,100 1,600 1,200 0,000 0,000	
2:2	o/o 1,600 1,000 1,400 0,500 0,000 0,000	
2:3	o/o 1,300 1,300 1,800 0,600 0,000 0,000	
3:3	o/o 1,500 2,000 3,000 1,200 0,000 0,000	
3:4	o/o 1,700 2,500 5,400 3,500 0,000 0,000	
4:4	o/o 1,400 1,600 4,700 5,200 0,000 0,000	
4:5	o/o 1,500 1,600 3,800 4,800 0,000 0,000	
5:5	o/o 1,600 1,300 4,000 2,700 0,000 0,000	
5:6	o/o 1,000 1,100 2,200 1,600 0,000 0,000	

Meteo gegevens

Weerstabili		B	D	D	D	E	F
Windsnelh	m/s	3,0	1,5	5,0	9,0	5,0	1,5
6:0	o/o	0,000	1,400	1,000	0,300	0,400	2,200
0:1	o/o	0,000	2,200	2,000	0,500	1,300	4,100
1:1	o/o	0,000	1,400	1,700	0,700	1,100	3,000
1:2	o/o	0,000	1,500	1,700	0,700	1,400	3,300
2:2	o/o	0,000	1,400	1,000	0,200	0,500	2,600
2:3	o/o	0,000	2,000	1,800	0,600	0,500	3,100
3:3	o/o	0,000	3,100	2,700	1,100	0,700	3,600
3:4	o/o	0,000	3,000	4,300	2,700	1,000	3,000
4:4	o/o	0,000	2,000	3,500	3,300	0,700	1,800
4:5	o/o	0,000	1,900	2,100	1,800	0,600	1,900
5:5	o/o	0,000	1,300	1,200	0,700	0,300	1,600
5:6	o/o	0,000	1,200	1,100	0,400	0,200	1,500

2 Situatie plot + PR-contouren

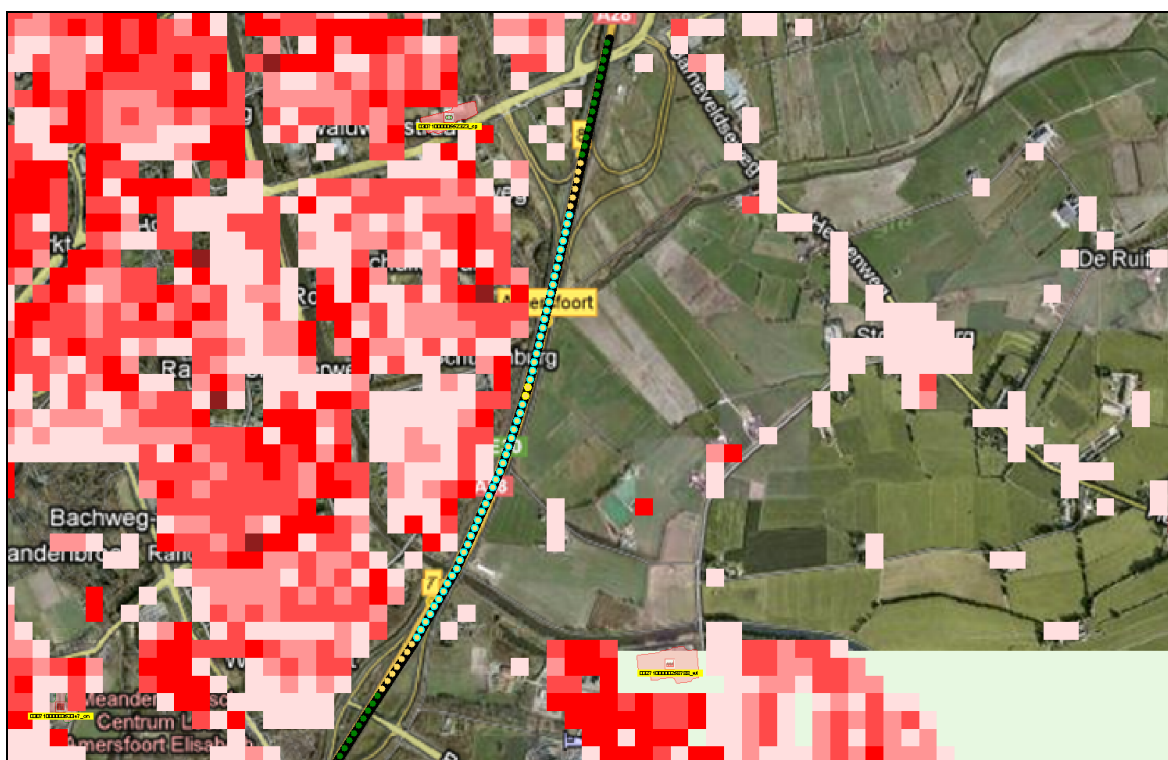

Figuur 1

3 Groepsrisico's

3.1 Groepsrisicocurve

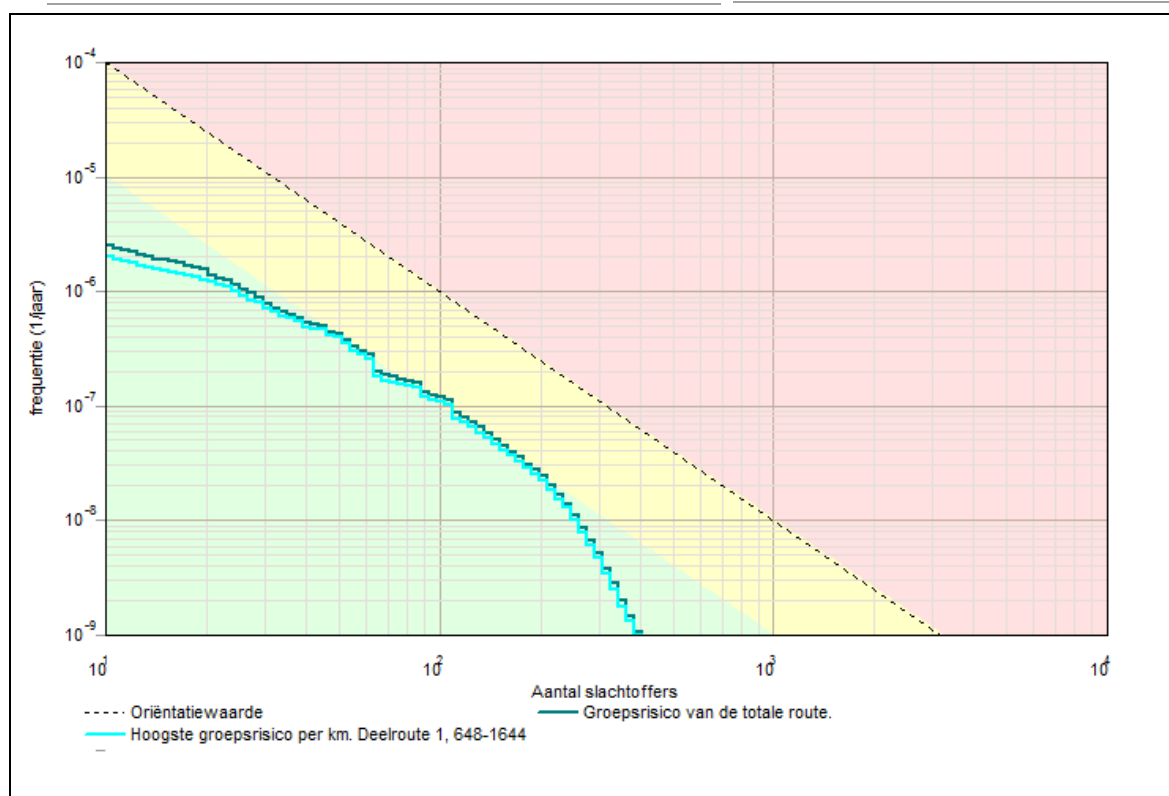

3.1.1 Kenmerken van het berekende groepsrisico

Eigenschap	Waarde
Naam GR-curve	Groepsrisico van de totale route.
Normwaarde (N:F)	0,00135 (109 : 1,1E-007)
Max. N (N:F)	404 (404 : 1,1E-009)
Max. F (N:F)	2,5E-006 (11 : 2,5E-006)
Naam GR-curve	Hoogste groepsrisico per km. Deelroute 1, 648-1644
Normwaarde (N:F)	0,00122 (109 : 1,0E-007)
Max. N (N:F)	404 (404 : 1,0E-009)
Max. F (N:F)	2,0E-006 (11 : 2,0E-006)

4 Route en transportgegevens

4.1 Wegroute: A28 onder knooppunt Hoevelaken

Eigenschap	Waarde			Unit
Omschrijving	Niet ingevuld			
Type wegtraject	Snelweg			
Breedte	25			m
Frequentie (1/vtg.km)	8,300E-008			
Beginpunt is eindpunt voorgaand traject	Niet waar			
Coördinaten				
Transport van voorgaand traject	Niet waar			
Transport				
Stof	Aantal transp. 1/jaar	Transp. middel	Transp. overdag o/o	Transp. werkweek o/o
GF3 (licht ontvlambare gassen)	6795	Tankwagen (brandb. gas)	70	100
Lengte	3438	m		