OVER DE LAAK - SPEELPOLDER DEFINITIEF ONTWERP 1:500

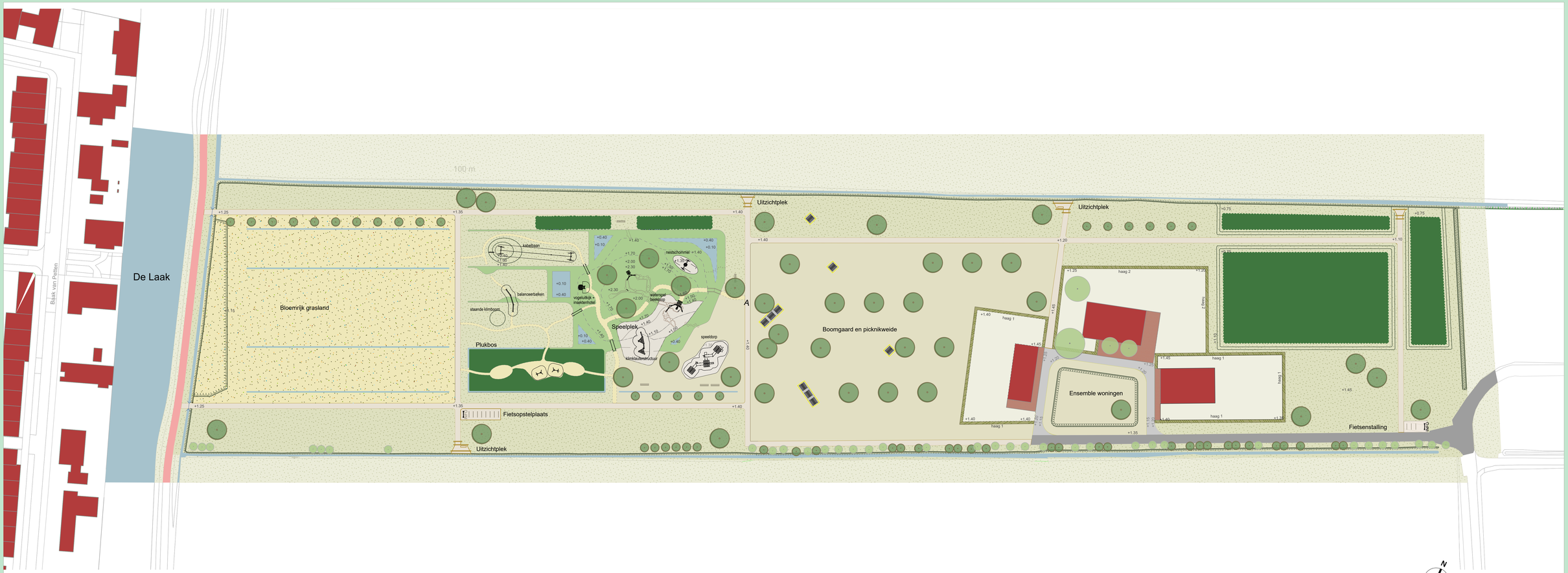

Legenda

- Bebouwing
- Maatvoering in meters nauwkeurigheid in centimeters
- +0.10 +0.40 Terreinhoogte t.o.v. NAP
- Talud
- Water
- Duiker
- Bestaande betonverharding
- Nieuwe betonverharding, dik 150mm kleur: grijs
- Ondergrond zand
- Halfverhardig, type KoMex Bio, dikte 80mm
- Padenloop door intensief maaien
- Straatbaksteen, afmeting en kleur n.t.b.
- Bestaande boom
- Te planten boom
- Infobord dubbelzijdig
- Bank, type Falcoglory met rugleuning, Falco
- Picknictafel, type Plane, Grijsen
- Fietsrek, type fietsparkeren Texel, Groundlevel
- In te zaaien terrein bloemrijk gras
- In te zaaien terrein bloemrijk gras, wadimengsel
- Gazon verrijkt met bloemrijk gras
- In te zaaien terrein bloemrijk gras , mengseltype geschikt voor natte gronden
- Haag met aanduiding, 1 Liguster 2 Gemengde haag
- Heesterbeplanting (inheems en plukbos)

Sortiment beplanting

Bomen:
Salix alba (schietwilg) deels knotboom
Alnus glutinosa (zwarte els)
Tilia cordata (kleinbladig linde)
Juglans regia 'Broadview'
Juglans regia 'Buccaneer'
Crataegus laeviqata (tweestijlige meidoorn)
Castanea sativa (tamme kastanje)
Sorbus aucaparia (lijsterbes)

Boomgaard:
Malus domestica 'Elstar'
Malus domestica 'Schone van Boskoop'
Malus domestica 'Jonagold'

Plukbos:
eetbare bomen: gele kornoelje, hazelnoot, mispel
eetbare heersters: honingbes, aalbes, framboos en appelbes
eetbare kruiden: bosaardbei, smeerwortel, wilde postelein

Houtopstand:
- mantel laag
Rosa canina (hondsroos)
Rosa rubiginosa (egelantier)
Prunus spinosa (sleedoorn)
Ribes nigrum (zwarte bes)
Lonicera periclymenum (kamperfoelie)
- mantel hoog
Salix aurita (geoorde wilg)
Rhamnus frangula (sporkehout)
Viburnum opulus (Gelderse roos)
- kern
Alnus glutinosa (zwarte els)
Quercus robur (zomereik)
Fraxinus excelsior (es)

12 maart 2025

G84

Amersfoort