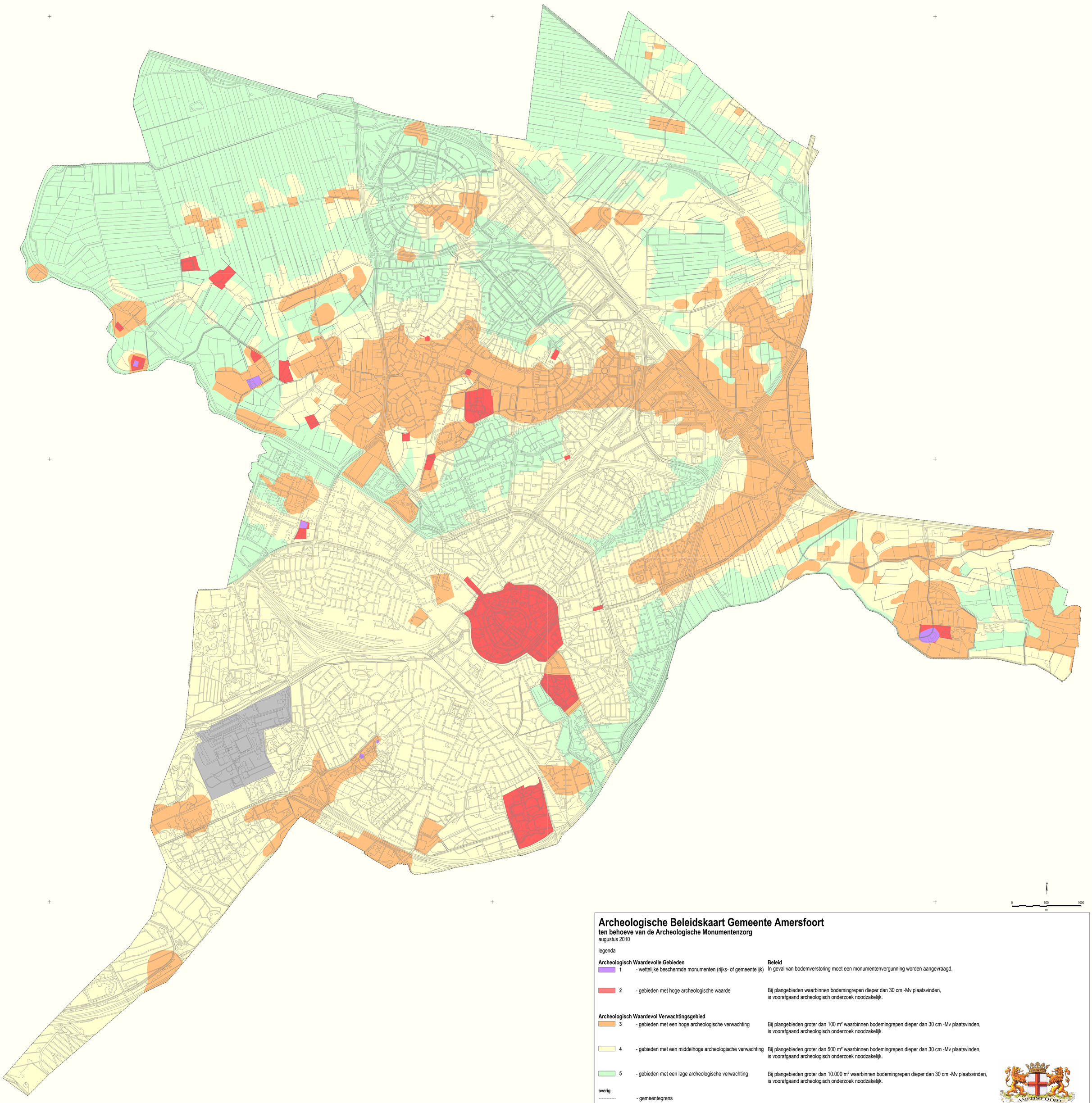

Archeologische Beleidskaart Gemeente Amersfoort

ten behoeve van de Archeologische Monumentenzorg

augustus 2010

legenda

Archeologisch Waardevolle Gebieden		**Beleid**
1	- wettelijke beschermde monumenten (rijks- of gemeentelijk)	In geval van bodemverstoring moet een monumentenvergunning worden aangevraagd.
2	- gebieden met hoge archeologische waarde	Bij plangebieden waarbinnen bodemingrepen dieper dan 30 cm -Mv plaatsvinden, is voorafgaand archeologisch onderzoek noodzakelijk.
Archeologisch Waardevol Verwachtingsgebied		
3	- gebieden met een hoge archeologische verwachting	Bij plangebieden groter dan 100 m² waarbinnen bodemingrepen dieper dan 30 cm -Mv plaatsvinden, is voorafgaand archeologisch onderzoek noodzakelijk.
4	- gebieden met een middelhoge archeologische verwachting	Bij plangebieden groter dan 500 m² waarbinnen bodemingrepen dieper dan 30 cm -Mv plaatsvinden, is voorafgaand archeologisch onderzoek noodzakelijk.
5	- gebieden met een lage archeologische verwachting	Bij plangebieden groter dan 10.000 m² waarbinnen bodemingrepen dieper dan 30 cm -Mv plaatsvinden, is voorafgaand archeologisch onderzoek noodzakelijk.
overig		
	- gemeentegrens	
	- terrein Bernhardkazerne	Terrein waarbinnen rijksbeleid geldt

AMERSFOORT